

IL PARCO DEI VULCANELLI DI FANGO

IL VULCANESIMO SEDIMENTARIO È UNO DEI
FENOMENI GEOLOGICI PIU' AFFASCINANTI.
NEL TERRITORIO COMUNALE SONO
STATI IDENTIFICATI CINQUE VULCANELLI DI
FANGO.

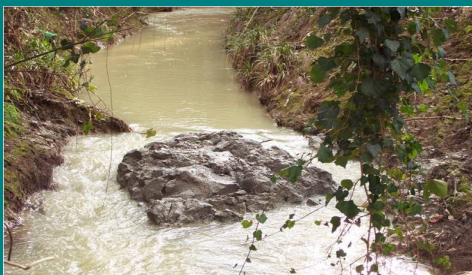

SONO STATI RICONOSCIUTI COME
PATRIMONIO NATURALE DALLA COMUNITA'
EUROPEA E MESSI IN SICUREZZA.
L'INTERA AREA È STATA TUTELATA E SONO
STATI CREATI DEI PERCORSI PER LE VISITE
GUIDATE.



I VULCANELLI DI FANGO SI TROVANO LUNGO
LA VALLE DELL'ETE VIVO.

NEL 2012 È STATO CREATO UN CENTRO DI
EDUCAZIONE AMBIENTALE CON L'OBIETTIVO DI
PROMUOVERE E VALORIZZARE IL PATRIMONIO
AMBIENTALE E CULTURALE DEL TERRITORIO
COMUNALE.

DOVE ALLOGGIARE:

- OSTELLO DELLA GIOVENTÙ
Dispone di 48 posti,
- COUNTRY HOUSE "CASA ROSSA",
- B&B "La casa dei nonni".

COME RAGGIUNGERCI:

Da Nord:

Dal casello autostradale A14 Civitanova Marche-
Macerata, si prosegue sulla superstrada Macerata-
Foligno fino all' uscita di Montecosaro, quindi si prende
per Fermo-Amandola, da Servigliano si devia per
Monteleone di Fermo.

Da Sud:

Dal casello autostradale A14 Porto San Giorgio-Fermo si
prosegue per la provinciale 112 Val d'Ete fino a Grottaz-
zolina, quindi verso Santa Vittoria in Matenano fino al
bivio Monsampietro Morico, Monteleone di Fermo.

PER INFO E VISITE GUIDATE:

Comune di Monteleone di Fermo
(Provincia di Fermo)

Via Garibaldi 9, cap 63841

0734 773521 fax 0734.773522

E mail: comune@monteleonedifermo.com

Seguici su Facebook: [www.facebook.com/
monteleonedifermo](http://www.facebook.com/monteleonedifermo)

Seguici su Twitter: twitter.com/monteleonefermo



MONTELEONE DI FERMO

**"Terra
dei vulcanelli di fango"**

“ANTICO PAESELLO CHE ALLA NATIVA GENTE È PUR SÌ CARO, SUONA VIGOR NEL NOME FORTE E BELLO..E DAL SUO COLLE VEGLIA MUTO ALLE FERTILI PENDICI”

DON AMEDIO GENTILI

VENITE A SCOPRIRE:

***IL BORGO IDEALE
DOVE LA STORIA,
LA CULTURA
E LA NATURA SI INCONTRANO
ARMONIOSAMENTE NELLE
CARATTERISTICHE VIE DI
PIETRA, DALLE
QUALI SI POSSONO AMMIRARE
SCORCI SUL PAESAGGIO
FERMANO***



TORRE FARFENSE
(Secolo XI)



**CHIESA PARROCCHIALE
DI SAN MARONE**
(Secoli XV-XVI)



**CHIESA DELLA MADONNA
DELLA MISERICORDIA O DEL
CROCIFISSO**
(Secoli XV-XVI)



**CHIESA DI SAN
GIOVANNI BATTISTA**
(Secolo XII)

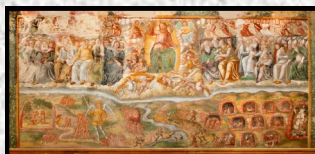

**CHIESA DELLA MADONNA
DELLA MISERICORDIA O
DEL CROCIFISSO**
Orfeo Presutti:
“Giudizio Universale” (1548)